



Repubblica Italiana - Regione Sicilia



Istituto Comprensivo "Luigi Capuana"

Infanzia - Primaria - Secondaria

SICULIANA (AG)

Via Roma,133 - Tel. 0922 815144

Fax 0922 817600

PATTO DI CORRESPONSABILITA' EDUCATIVA

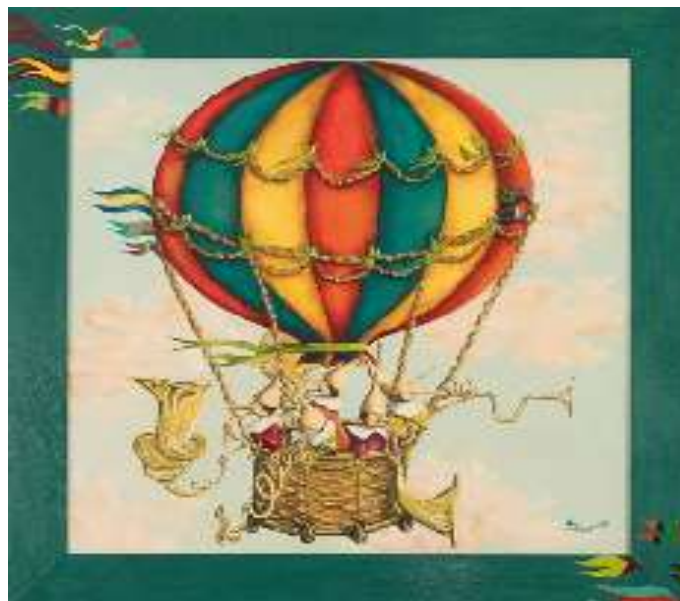

ANNO SCOLASTICO 2009/2010

PATTO DI CORRESPONSABILITA' EDUCATIVA

Il Patto di Corresponsabilità Educativa è una novità (art. 5-bis dello Statuto) anticipata e posta in essere dalla nostra Istituzione Scolastica, già da diversi anni.

L'Obiettivo del Patto educativo è quello di impegnare le famiglie a condividere con la scuola i nuclei fondanti dell'azione educativa.

La sua introduzione, infatti, è orientata a porre in evidenza il ruolo strategico che può essere svolto dalle famiglie nell'ambito di un'alleanza educativa che coinvolga la scuola, gli studenti ed i loro genitori ciascuno secondo i rispettivi ruoli e responsabilità.

Visto il D.M. n.5843/A3 del 16/10/2006 “Linee di indirizzo sulla cittadinanza democratica e legalità”

Visti i D.P.R.n.249 del 24/06/1998 e D.P.R.n.235 del 21/11/2007 “Regolamento recante lo Statuto delle studentesse e degli studenti della scuola secondaria”,

Visto il D.M. n. 16 del 05/02/2007 “Linee di indirizzo generali ed azioni a livello nazionale per la prevenzione del bullismo”,

Visto il D.M. n.30 del 15/03/2007 “Linee di indirizzo ed indicazioni in materia di utilizzo di telefoni cellulari e di dispositivi elettronici durante l’attività didattica, irrogazione di sanzioni disciplinari, dover di vigilanza e di corresponsabilità dei genitori e dei docenti”,

si stipula con la famiglia dell’alunno il seguente patto educativo di corresponsabilità, con il quale

LA SCUOLA SI IMPEGNA A:

- fornire una formazione culturale aperta alla pluralità delle idee nel rispetto dell’identità di ciascuno studente;
- offrire un ambiente favorevole alla crescita della persona, garantendo un servizio didattico di qualità in un ambiente educativo sereno, favorendo il processo di formazione di ciascuno studente, nel rispetto dei suoi ritmi e tempi di apprendimento;
- offrire iniziative concrete per il recupero di situazioni di ritardo e di svantaggio, al fine di favorire il successo formativo e combattere la dispersione scolastica oltre a promuovere il merito e incentivare le situazioni di eccellenza;
- favorire la piena integrazione degli studenti diversamente abili, promuovere iniziative di accoglienza ed integrazione degli studenti stranieri, tutelandone la lingua e la cultura, anche attraverso la realizzazione di iniziative interculturali, stimolare riflessioni e attivare percorsi volti al benessere e alla tutela della salute degli studenti;
- garantire la massima trasparenza nelle valutazioni e nelle comunicazioni mantenendo un costante rapporto delle famiglie, anche attraverso strumenti tecnologicamente avanzati, nel rispetto della privacy.

LO STUDENTE SI IMPEGNA A :

- ✓ prendere coscienza dei propri diritti-doveri rispettando la scuola intesa come insieme di persone, ambienti e attrezzature;
- ✓ rispettare i tempi programmati e concordati con i docenti per il raggiungimento del proprio curriculum, impegnandosi in modo responsabile nell’esecuzione dei compiti richiesti;
- ✓ accettare, rispettare e aiutare gli altri e i diversi da sé, impegnandosi a comprendere le ragioni dei loro comportamenti.

LA FAMIGLIA SI IMPEGNA A :

- valorizzare l'istituzione scolastica, instaurando un positivo clima di dialogo, nel rispetto delle scelte educative e didattiche condivise, oltre ad un atteggiamento di reciproca collazione con i docenti;
- rispettare l'istituzione scolastica , favorendo una assidua frequenza dei propri figli alle lezioni,partecipando attivamente agli organismi collegiali e controllare quotidianamente le comunicazioni provenienti dalla scuola;
- discutere, presentare e condividere con i propri figli il patto educativo sottoscritto con l'istituzione scolastica.

Il Dirigente scolastico
Prof.ssa Graziella Fazzi